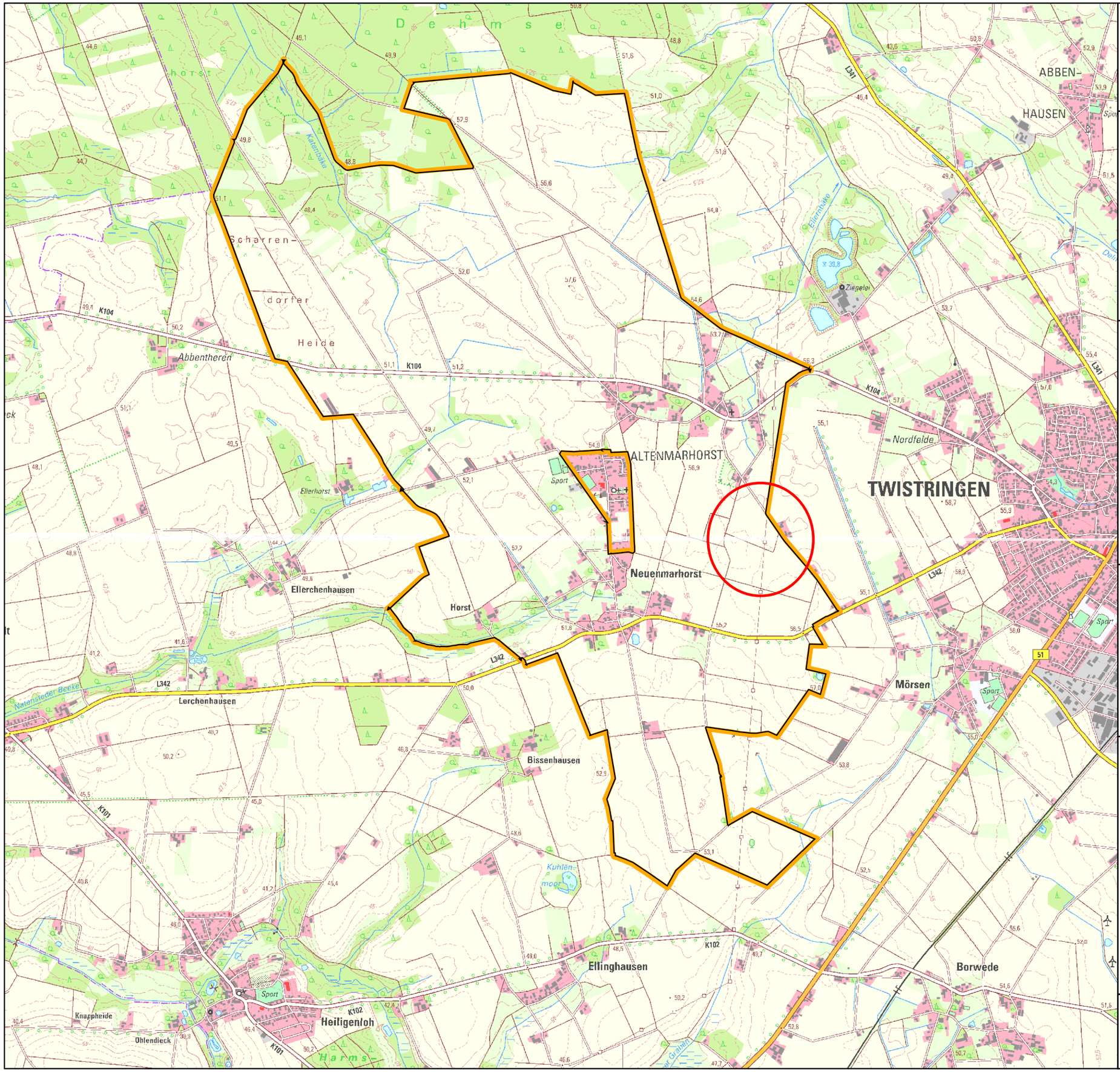

Gebietskarte

Maßstab ~ 1 : 25 000

Vereinfachte Flurbereinigung

Altenmarhorst

Landkreis Diepholz

11	2463

Träger des Vorhabens:

Teilnehmergemeinschaft der

Vereinfachten Flurbereinigung

Altenmarhorst

Größe des Gebietes 1196 ha

nach Flurbereinigungsbeschluss und Anordnung Nr. 1

Amt für regionale Landesentwicklung

Leine – Weser

Geschäftsstelle Sulingen

Zeichenerklärung

Flurbereinigungsgebietsgrenze

Planänderung Nr. 3

DIN A3

Quelle: Auszug aus den Geobasisdaten der Niedersächsischen Vermessungs- und Katasterverwaltung
© 2017 LGLN
Landesamt für Geoinformation und Landesvermessung Niedersachsen
www.lgln.niedersachsen.de