

Zeichenerklärung:

vorhanden geplant nachträglich

Grenzen

Grenze des Flurbereinigungsgebietes

Verkehrsanlagen

Bau auf vorhandener Trasse
Bau auf neuer Trasse
Fußweg
Wirtschaftsweg
Wendepfad

Befestigungsart / Bauweise

Betondecke
Leichte Befestigung in Decke ohne Bindemittel
Mittelschwere Befestigung in bituminöser Bauweise
Mittelschwere Befestigung in Decke ohne Bindemittel
Mittelschwere Befestigung in Spurbahn in Beton

Bauwerke

Durchlaß / Überfahrt
10-100 m - Bauwerkst. 400

Landschaftsgestaltende Anlagen

Einzelbaum, -strauch
Gehölzgruppe
Feldhecke
Gewässerrandstreifen
Sukzessionsfläche/Sukzessionsstreifen
LBP-Maßnahmen Platte B 3
zusätzliche landschaftsgestaltende Anlagen (gewünscht)

Sonstige Angaben

fortfallende Anlagen (Wege)
fortfallende Anlagen (Gewässer)
in der Örtlichkeit nicht mehr vorhanden
Grenze des Maßnahmenabschnittes
Verpflanzung
Bewirtschaftungsrichtung
Abtastlagerung

Schutzgebiete

FFH-Gebiete
Landschaftsschutzgebiete
gesetzlich geschützte Biotope
Geschützte Landschaftsbestandteile
Überschwemmungsgebiet

Numerierung der Anlagen

Nachträglich
geplante
Anlagen

Entwurfsnummer
Anlage der Teilnehmergemeinschaft
Entwurfsnummer
Anlage anderer Maßnahmenträger
Entwurfsnummer
Anlage der Teilnehmergemeinschaft
bei Planänderungen
Entwurfsnummer
Anlage anderer Maßnahmenträger
bei Planänderungen
Entwurfsnummer / Bauwerke

Quelle: Auszug aus den Geoblasten der
Niedersächsischen Vermessungs- und Katasterverwaltung

© 2016
LGLN
Landesamt für Geoinformation
und Landesvermessung Niedersachsen
www.lgln.niedersachsen.de

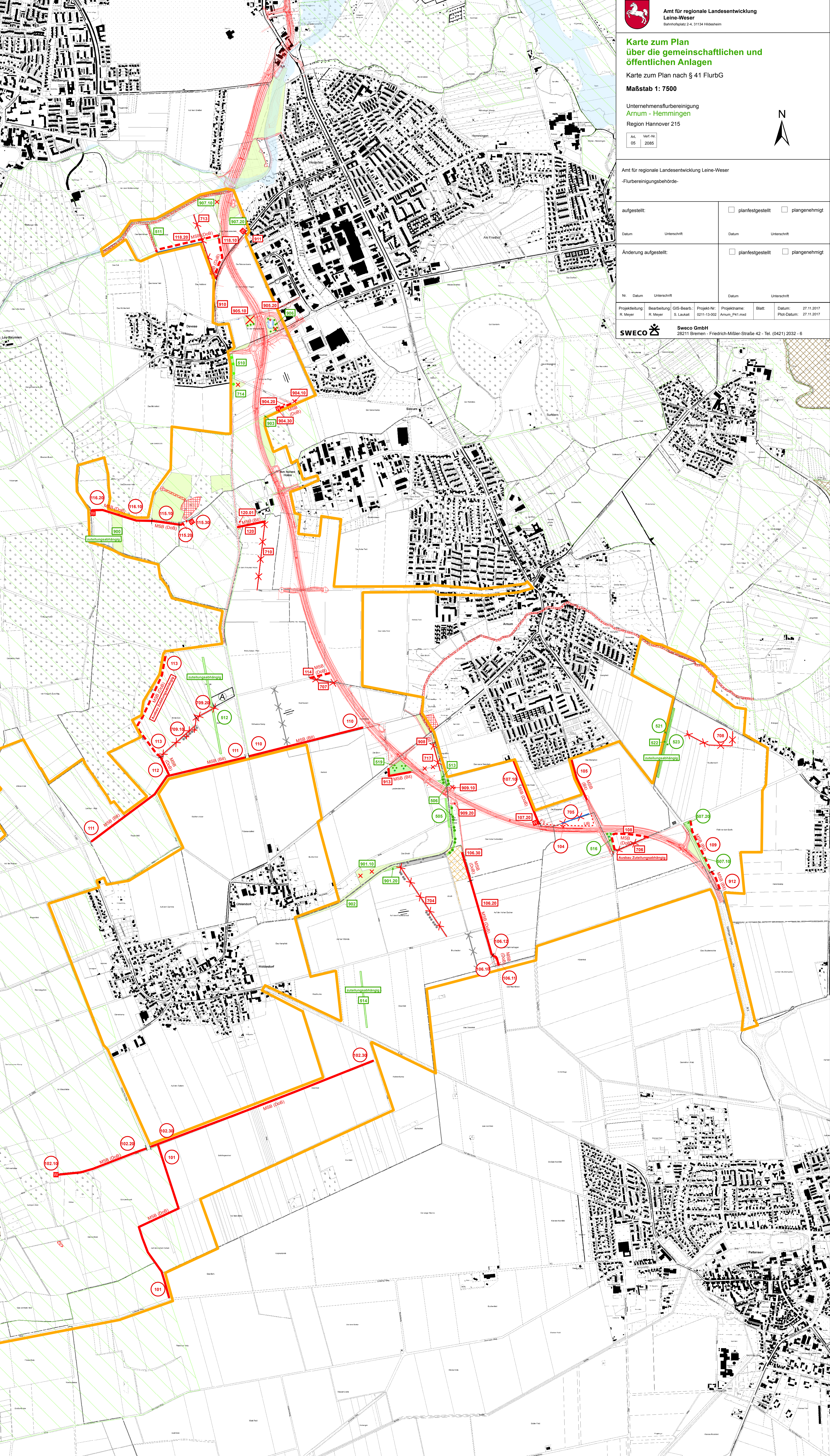

**Amt für regionale Landesentwicklung
Leine-Weser**
Bahnhofplatz 2-4, 31134 Hildesheim

**Karte zum Plan
über die gemeinschaftlichen und
öffentlichen Anlagen**

Karte zum Plan nach § 41 FlurbG

Maßstab 1: 7500

Unternehmensflurbereinigung
Arnum - Hemmingen
Region Hannover 215

AL: 05, Ver-Nr: 2085

N

Amt für regionale Landesentwicklung Leine-Weser
-Flurbereinigungsbehörde-

aufgestellt:	<input type="checkbox"/> planfestgestellt	<input type="checkbox"/> plangenehmigt
Datum:	Unterschrift:	Datum: Unterschrift:
Änderung aufgestellt:	<input type="checkbox"/> planfestgestellt	<input type="checkbox"/> plangenehmigt
Nr. Datum Unterschrift:	Datum Unterschrift:	Datum Unterschrift:

Projektstellung: R. Meyer, Bearbeiter: R. Meyer, GIS-Bearb.: S. Laatz, Projekt-Nr.: 0211-13-002, Projektname: Arnum_P41.mxd, Blatt: Datum: 27.11.2017, 27.11.2017

SWECO Sweco GmbH
28211 Bremen - Friedrich-Müller-Straße 42 - Tel. (0421) 2032-6