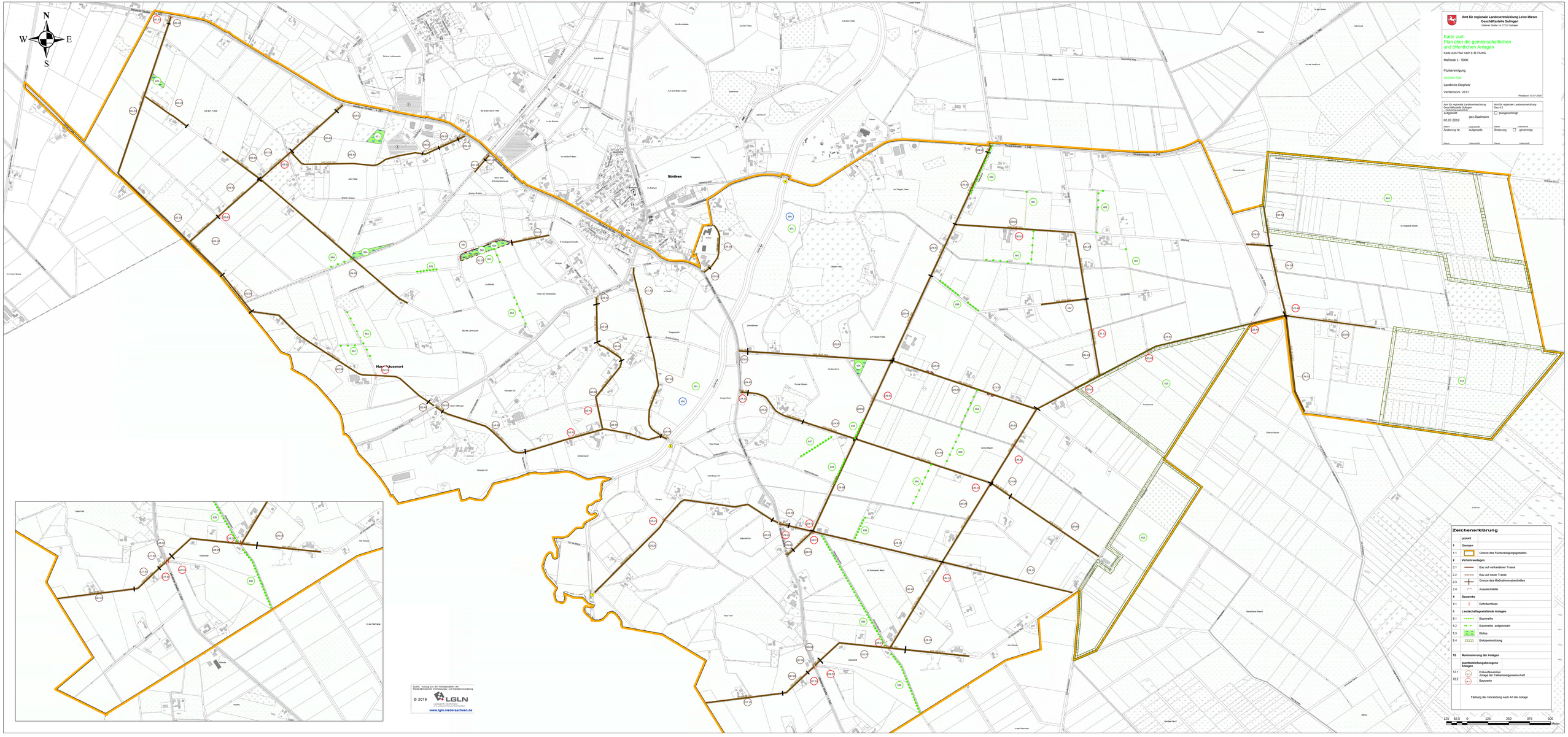
N
W
E
S
Strühen
Hasselhauserort
Amt für regionale Landesentwicklung Leine-Weser
Geschäftsstelle Sulingen
Goltener Straße 18, 27232 Sulingen
Karte zum
Plan über die gemeinschaftlichen
und öffentlichen Anlagen
Karte zum Plan nach § 41 FlurbG
Maßstab 1 : 5000
Flurbereinigung
Strühen-Süd
Landkreis Diepholz
Verfahrensnr. 2877
Plandatum: 16.07.2019
Amt für regionale Landesentwicklung Leine-Weser Geschäftsstelle Sulingen
Aufgestellt:
02.07.2019
gez.:Baalmann
Amt für regionale Landesentwicklung Ord. 4.2
plangenehmigt
Änderung Nr.
Aufgestellt:
Änderung
genehmigt
Datum
Unterschrift
Zeichenerklärung
geplant
1 Grenzen
1.1 Grenze des Flurbereinigungsgebietes
2 Verkehrsanlagen
2.1 Eau auf vorhandener Trasse
2.2 Eau auf neuer Trasse
2.3 Grenze des Maßnahmenabschnittes
2.4 Ausweichstelle
4 Bauwerke
4.1 Rohrdurchlass
5 Landschaftsgestaltende Anlagen
5.1 Baumreihe
5.2 Baumreihe -aufgelockert
5.3 Biotop
5.4 Biotoppenfurchtung
12 Nummerierung der Anlagen
planbestellungsbezogene Anlagen
12.1 Eidesstattlicher Anlage der Teilnehmergemeinschaft
12.2 Bauwerks
Färbung der Umrandung nach Art der Anlage
125 62,5 0 125 250 375 500
Meter
Quelle: Auszug aus den Geobasisdaten der Niedersächsischen Vermessungs- und Katasterverwaltung
© 2019
LGLN
Landesamt für Geoinformation und Landesvermessung Niedersachsen
www.lgln.niedersachsen.de