

Allgemein

- Untersuchungsgebiet
- Vorzugskorridor
- Alternativkorridor
- Landkreise
- Gemeinden

Freileitungen

- Landesbergen - Lehrte
- Lehrte - Mehrum
- Lahe - Mehrum

Sonstige Freileitungen

- bis 60 kV
- bis 220 kV
- bis 380 kV
- Umspannwerk
- Leitungsmasten

Avifauna

- Vogelschutzgebiete (NLWKN)
- Umgebungsbereich (0 - 300 m) von Vogelschutzgebieten (NLWKN, IJU)
- Umgebungsbereich (300 - 5000 m) von Vogelschutzgebieten (NLWKN, IJU)
- Wertvolle Bereiche für Brut- und Gastvögel sowie andere Fauna (MU)
- Vorranggebiete Grünlandbewirtschaftung (RROP)

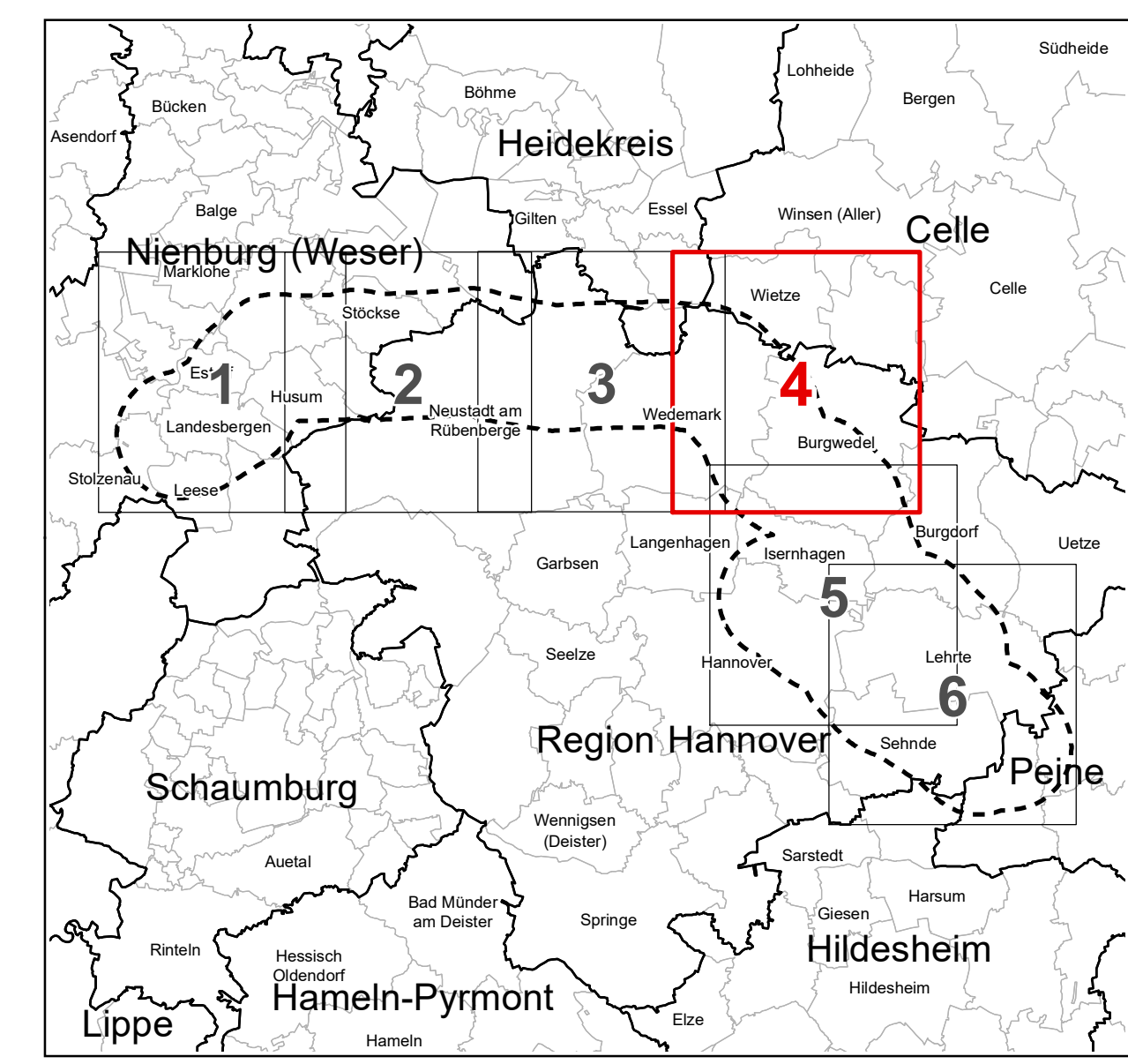

**Trassenvoruntersuchung
Ersatzneubau 380-kV-Leitung
Landesbergen - Mehrum/Nord**

Vorbereitender:
Tennet TSO GmbH
Benecke-Str. 71
D-95448 Bayreuth



Ersteller:
Dr. Kübler GmbH | Institut für Umwelplanung
Fritz-Henke-Str. 22
36107 Hildesheim
Tel. +49 2034 1414



Unterlage-Nr.:
Meldung: 1189 x 841 mm = 1,06 m²

Beauftragter:	Jensik Nils	10.02.2022
Gezeichnet:	Dr. Kübler GmbH	
Geprüft:	Jensik Nils	02.06.2021
Geprüft:	Dr. Kübler GmbH	
Geprüft:	Stefan Füllsunder	10.02.2022
Geprüft:	Dr. Kübler GmbH	

**BESTANDSKARTE:
AVIFAUNA
Blatt 4**

Änderungen		
Nr.	Datum	Zustand
1		
2		
3		

IJU: Digitalisierung/Bearbeitung durch das Institut für Umwelplanung Dr. Kübler GmbH (2021)
 MU: Niedersächsisches Ministerium für Umwelt, Energie, Bauen und Klimaschutz [2010, 2018]
 NLWKN: Niedersächsischer Landesbetrieb für Wasserwirtschaft, Küsten- und Naturschutz [2020]
 RROP: Daten der Regionalen Raumordnungsprogramme der Landkreise Nienburg (Weser) [2003], Heidekreis [2015], Hildesheim [2018] sowie der Region Hannover [2016] und dem Regionalverband Großraum Braunschweig [2008]