



Allgemein

- Untersuchungsgebiet
- Vorzugsvariante
- Variantenkorridor
- Landkreise
- Gemeinden
- Freileitungen**
- Landesbergen - Lehrte
- Lehrte - Mehrum
- Lahe - Mehrum
- Sonstige Freileitungen**
- bis 60 kV
- bis 220 kV
- bis 380 kV
- Umspannwerk
- Leitungsmasten

Avifauna

- Vogelschutzgebiete (NLWKN)
- Umgebungsbereich (0 - 300 m) von Vogelschutzgebieten (NLWKN, IJU)
- Umgebungsbereich (300 - 5000 m) von Vogelschutzgebieten (NLWKN, IJU)
- Wertvolle Bereiche für Brut- und Gastvögel sowie andere Fauna (MU)
- Vorranggebiete Grünlandbewirtschaftung (RROP)

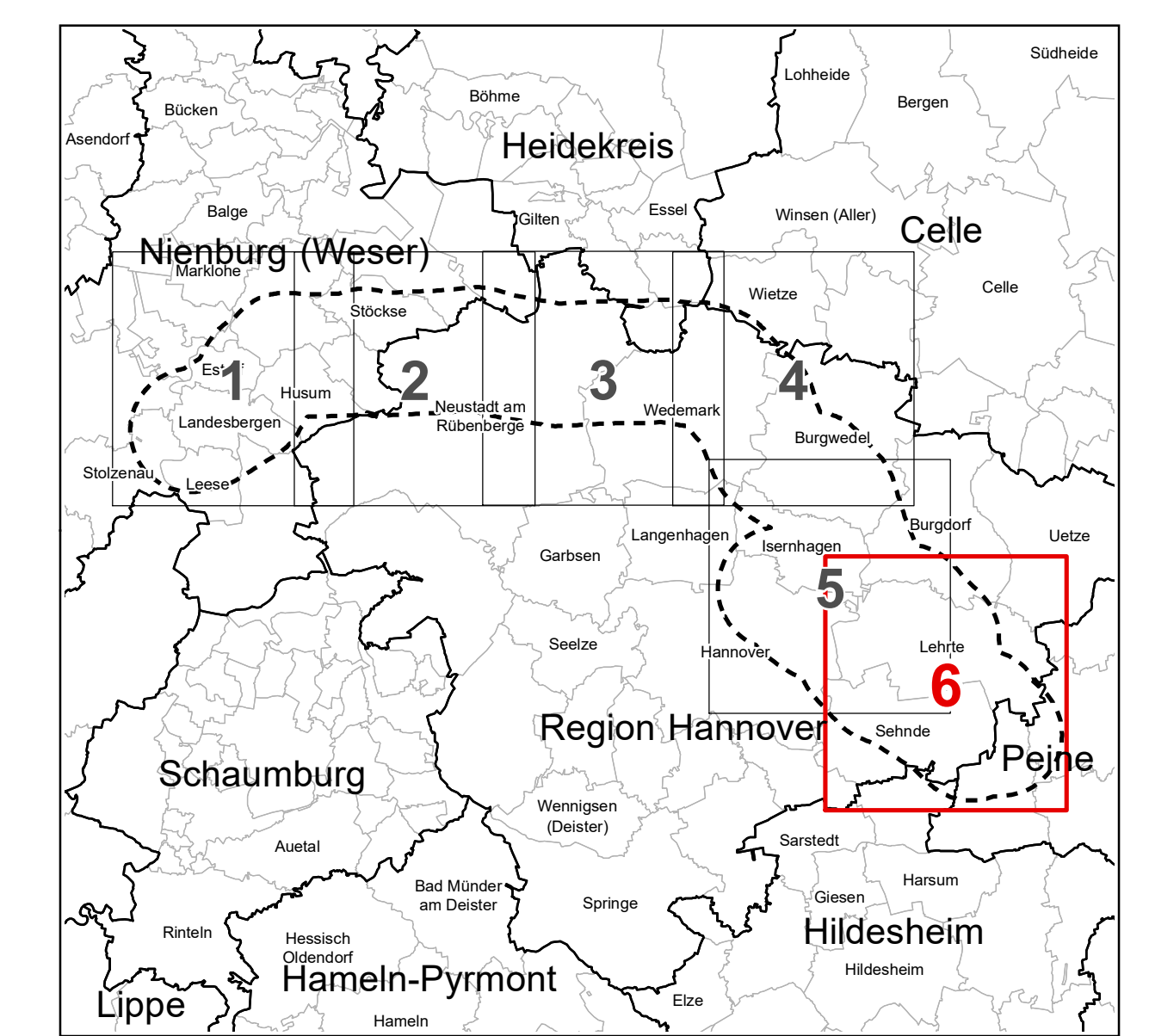

IJU: Digitalisierung/Bearbeitung durch das Institut für Umwelplanung Dr. Kübler GmbH (2021)
 MU: Niedersächsisches Ministerium für Umwelt, Energie, Bauen und Klimaschutz (2010, 2018)
 NLWKN: Niedersächsischer Landesbetrieb für Wasserwirtschaft, Küsten- und Naturschutz (2020)
 RROP: Daten der Regionalen Raumordnungsprogramme der Landkreise Nienburg (Weser) (2003), Heidekreis (2015), Hildesheim (2018) sowie der Region Hannover (2016) und dem Regionalverband Großraum Braunschweig (2008)

Trassenvoruntersuchung Ersatzneubau 380-kV-Leitung Landesbergen - Mehrum/Nord

Vorbereitender:
 Tenet TSO GmbH
 Benecke-Str. 22
 30775 Hannover
 Tel.: +49 2034 1414



Ersteller:
 Dr. Kübler GmbH | Institut für Umwelplanung
 Fritz-Henkel-Str. 22
 30775 Hannover
 Tel.: +49 2034 1414



Unterlage-Nr.: Anlage 4 / Blatt 6
 Maßstab: 1:25.000
 Baugröße: 1189 x 841 mm = 1,00 m²
 Bearbeitet:
 Janek Nils
 Dr. Kübler GmbH
 Gezeichnet:
 Janek Nils
 Dr. Kübler GmbH
 Geprüft:
 Stefan Füllbränder
 Dr. Kübler GmbH
 Prüfvermerk:

Änderungen		
Nr.	Datum	Zustand
Nr. 1		
Nr. 2		
Nr. 3		

BESTANDSKARTE:
 AVIFAUNA
 Blatt 6