

Karte zum
Plan über die gemeinschaftlichen
und öffentlichen Anlagen
Karte zum Plan nach § 41 FlurbG
Maßstab 1 : 6000

Vereinfachte Flurbereinigung
Haendorf-Essen
Landkreis Diepholz
Verfahrensnummer:2708
Plattdatum: März 2025

| | | | | | |
|--|-------|--------------|---|--------------|--|
| Amt für regionale Landesentwicklung Leine-Weser Geschäftsstelle Sulingen | | | Amt für regionale Landesentwicklung Leine-Weser Geschäftsstelle Sulingen -Dezernatsabteilung 4.2 - | | |
| aufgestellt: | | | plangenehmigt: | | |
| 02.11.2022 gez. Leffering | | | 29.11.2022 gez. Stühmann | | |
| Datum Unterschrift | | | Datum Unterschrift | | |
| Planänderungen zum Plan nach § 41 FlurbG: | | | | | |
| aufgestellt: | | | plangenehmigt: | | |
| Nr. | Datum | Unterschrift | Datum | Unterschrift | |
| | | | | | |
| | | | | | |
| | | | | | |

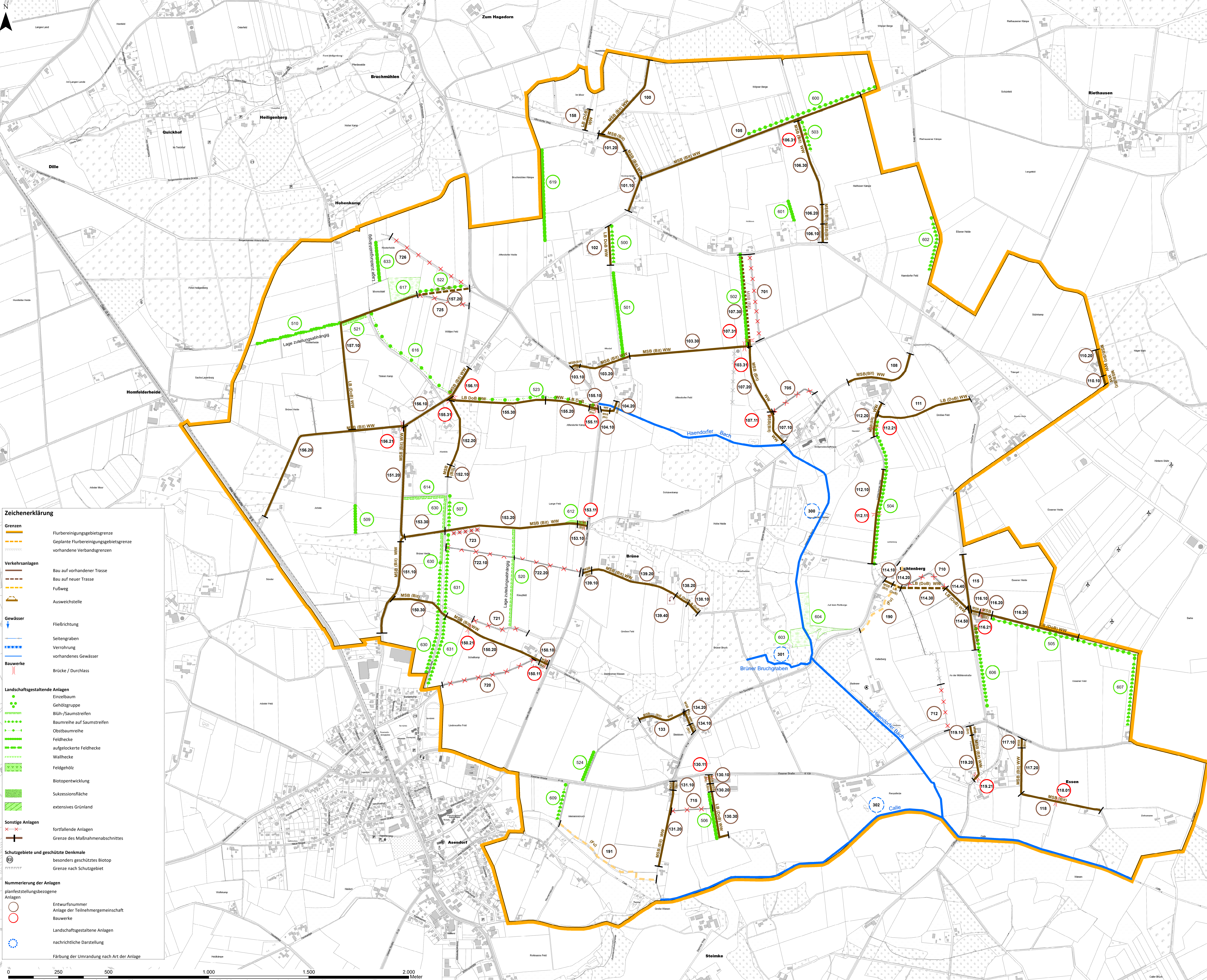

Zeichenerklärung

Grenzen

- Flurbereinigungsgebietsgrenze
- Geplante Flurbereinigungsgebietsgrenze
- vorhandene Verbandsgrenzen

Verkehrsanlagen

- Bau auf vorhandener Trasse
- Bau auf neuer Trasse
- Fußweg
- Ausweichstelle

Gewässer

- Fließrichtung
- Seitengraben
- Verröhrung
- vorhandenes Gewässer

Bauwerke

- Brücke / Durchlass

Landschaftsgestaltende Anlagen

- Einzelbaum
- Gehölzgruppe
- Blüh-/Saumstreifen
- Baumreihe auf Saumstreifen
- Obstbaumreihe
- Feldhecke
- aufglockerte Feldhecke
- Wallhecke
- Feldgehölz
- Biotopentwicklung
- Sukzessionsfläche
- extensives Grünland

Sonstige Anlagen

- fortfallende Anlagen
- Grenze des Maßnahmenabschnittes

Schutzgebiete und geschützte Denkmale

- besonders geschütztes Biotop
- Grenze nach Schutzgebiet

Nummerierung der Anlagen

planfeststellungsbezogene Anlagen

- Entwurfsnummer
- Anlage der Teilnehmergemeinschaft
- Bauwerke
- Landschaftsgestaltene Anlagen
- nachrichtliche Darstellung
- Färbung der Umrandung nach Art der Anlage