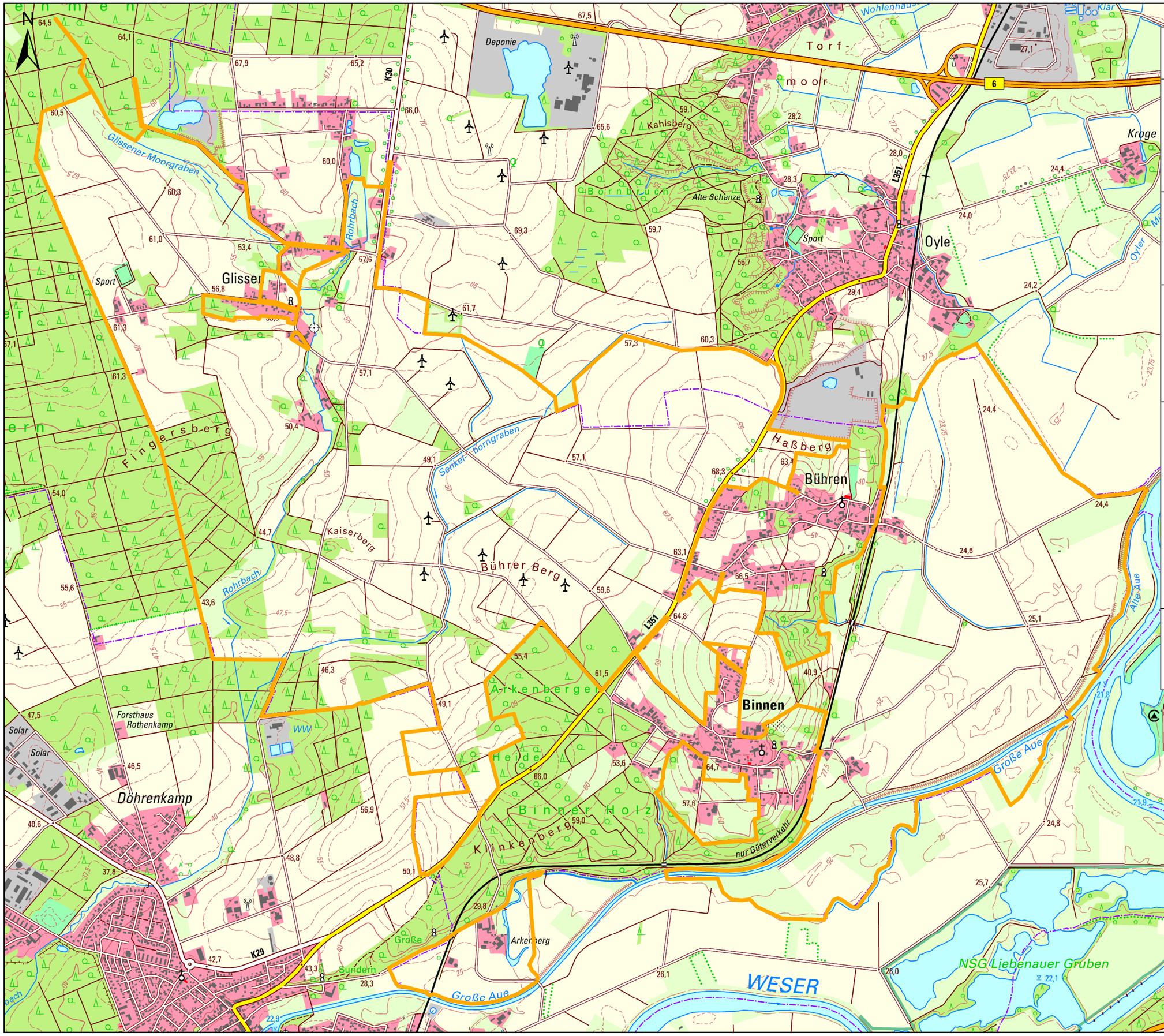

Gebietskarte

Maßstab: 1:20.000

Flurbereinigungsverfahren gem. § 86 FlurbG

Binnen

Landkreis Nienburg

2709

Träger des Vorhabens:

Teilnehmergemeinschaft Binnen

Größe des Gebietes ca. 1229 ha
nach Flurbereinigungsbeschluss
und Anordnungsnummer

Amt für regionale Landesentwicklung Leine-Weser, Geschäftsstelle Sulingen

Galtener Straße 16, 27232 Sulingen

Legende

Verfahrensgrenze

Ausgabedatum:

22.05.2024

Quelle: Auszug aus den Geobasisdaten der Niedersächsischen Vermessungs- und Katasterverwaltung

© 2024 LGLN
Landesamt für Geoinformation und Landesvermessung Niedersachsen
www.lgln.niedersachsen.de