

Schemaskizze Fischwanderhilfe / Riegelstrecke Längsschnitt

M. 1 : 50

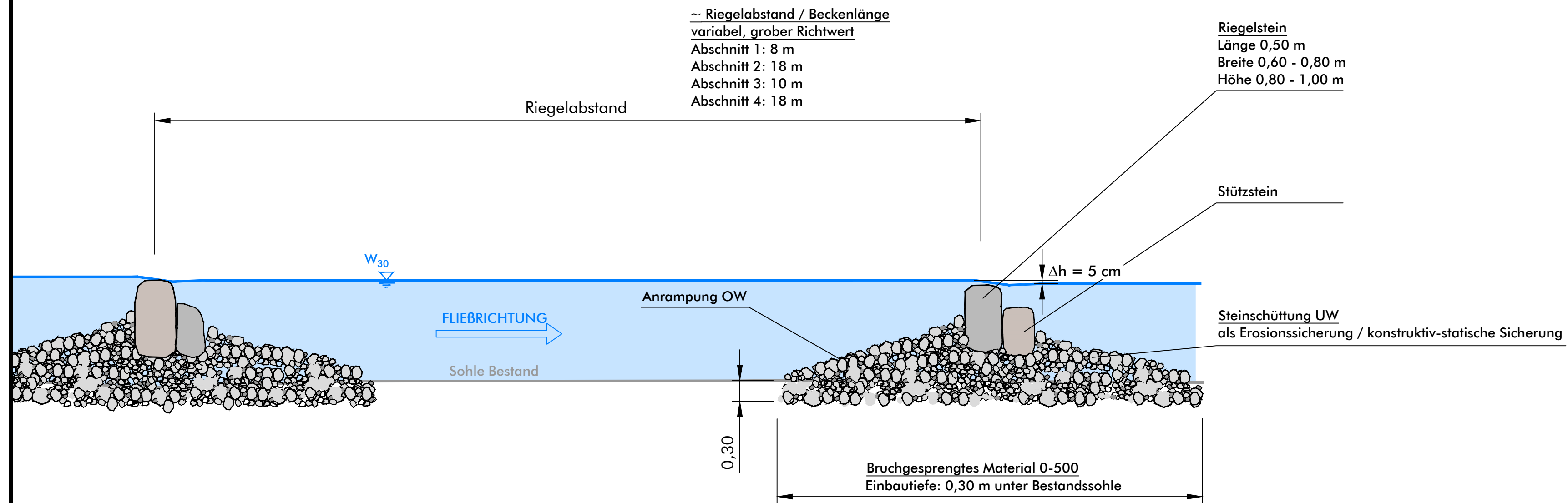

Schemaskizze Fischwanderhilfe / Riegelstrecke Querprofil

M. 1 : 100

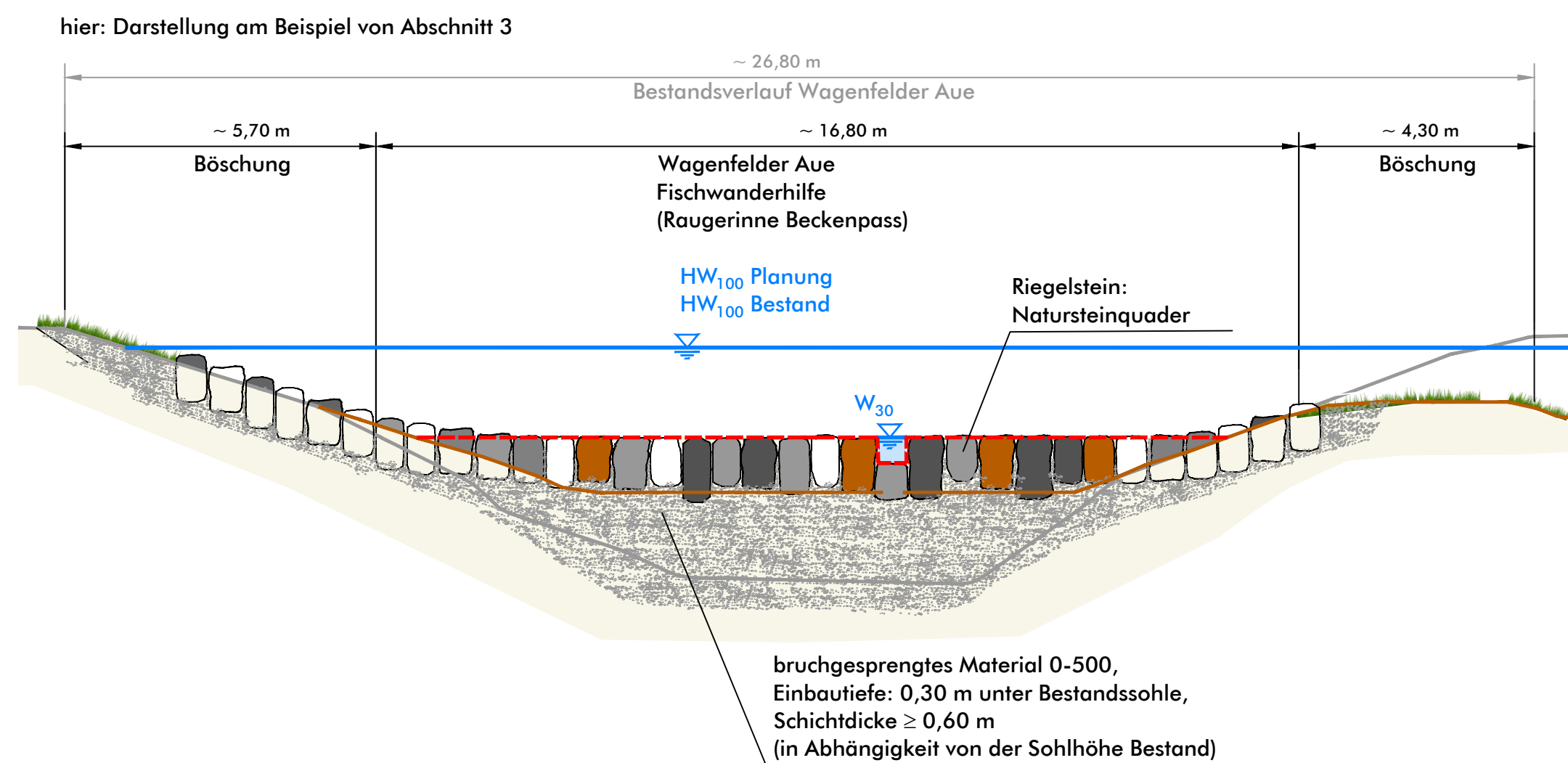

Schemaskizze Schlitzgeometrie

M. 1 : 50

Schlitzbreite	Schlitzhöhe
Abschnitt 1: 62 cm	Abschnitt 1: 50 cm
Abschnitt 2: 62 cm	Abschnitt 2: 50 cm
Abschnitt 3: 50 cm	Abschnitt 3: 50 cm
Abschnitt 4: 42 cm	Abschnitt 4: 50 cm

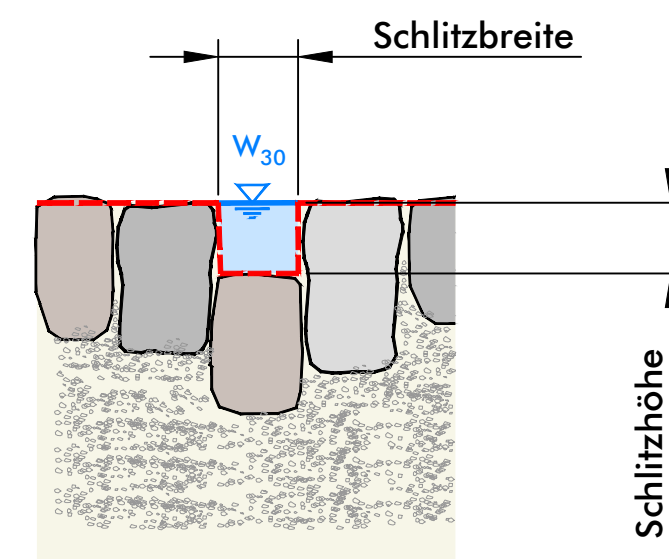

Ausführungsbeispiele



Ausführungsbeispiel [Sönnichsen&Partner, 2015]



Ausführungsbeispiel [Sönnichsen&Partner, 2015]



Ausführungsbeispiel [Sönnichsen&Partner, 2015]

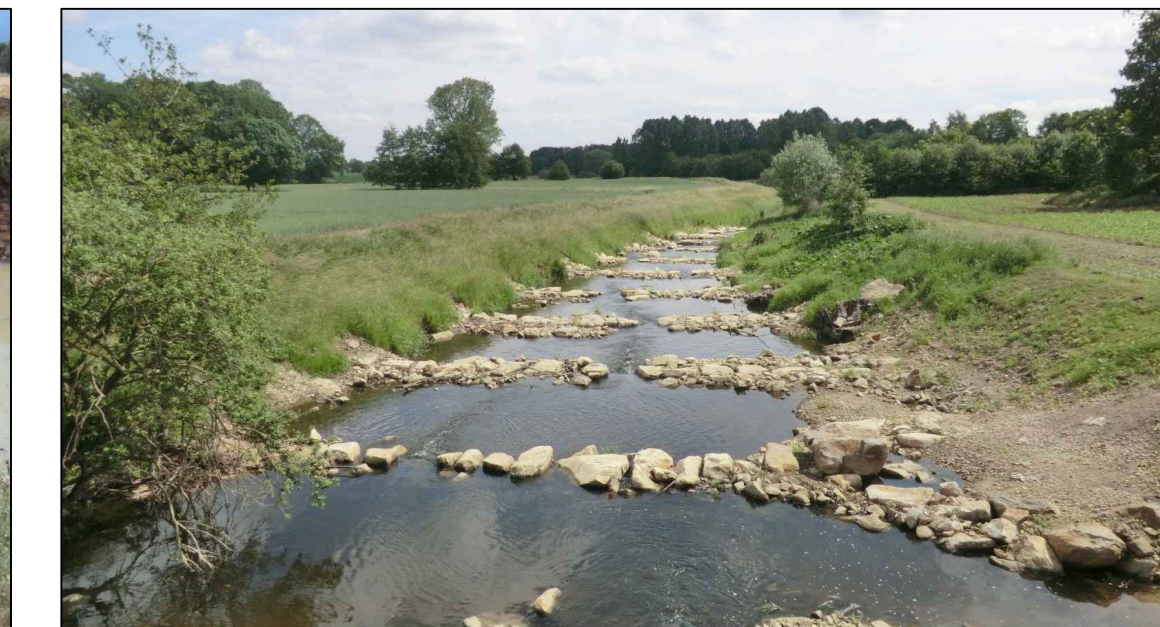

Ausführungsbeispiel [Sönnichsen&Partner, 2017]

Hinweis:

Riegel in Lage und Krümmung ungleichförmig ausführen.

Hinweis:

- Bau erfolgt in fließender Welle
- Umleitungserinne nicht möglich

Endgültige Abmessungen nach konstruktiven und wirtschaftlichen Erfordernissen.
Alle Maße sind vor Ort zu prüfen und zu nehmen. Höhenangabe : NHN (m)

Umgestaltung von insgesamt 6 Sohlabstürzen an der Wagenfelder Aue

- Einzelentwurf Nr. 1 zum Plan nach § 41 FlurbG -

Bearb.: Alb,Kla	Maßstab 1 : 50, 1 : 100	Detailplan Fischwanderhilfe / Riegelstrecke
Gez.: Ma		Anlage 5.2

	Verband der Teilnehmergemeinschaften Sulingen Galtener Str. 16, 27232 Sulingen	Sulingen, 09.09.2022
--	---	-------------------------

	Schwarzer Weg 8 - 32423 Minden Tel. (05 71) 4 52 26 - Fax 4 15 32 post@soe-ing.de - www.soe-ing.de	Minden, 09.09.2022
--	--	-----------------------