

**Lageplan Baubetrieb**  
**Abschnitt 1 - Düster Holz**  
 M. 1 : 2.000

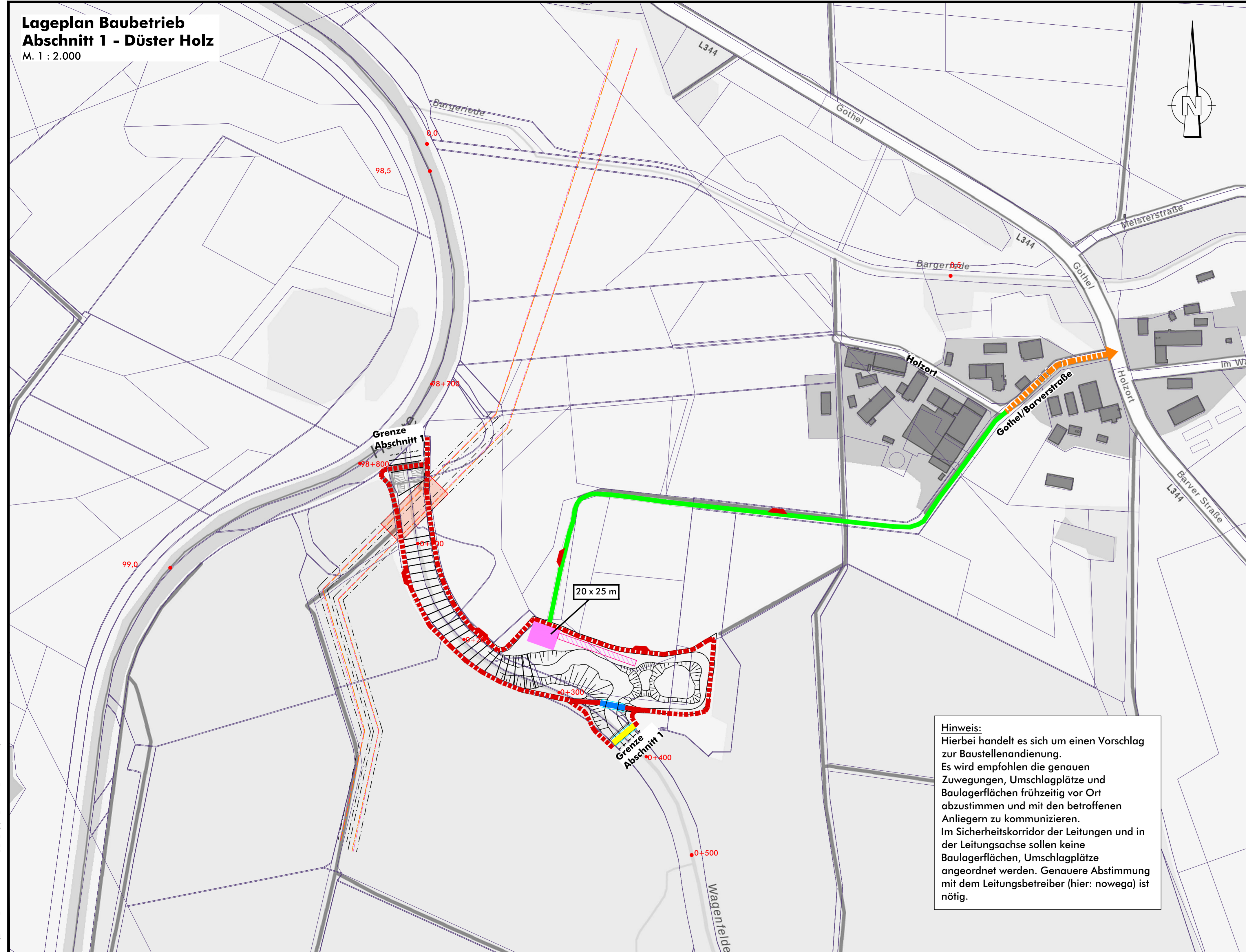

**Legende**  
**Baubetrieb**

- Umschlagplatz, ggf. Baulagerfläche, temporäre Lagerflächen im Baufeld möglich
- temporäre Bodenlager nach Abtrag Oberboden
- Baustellenzuwegung (B=4 m) herrichten
- Baustellenzuwegung (B=4 m) temporär herrichten
- Ausbuchtungen alle 100 m für Gegenverkehr (L x B = 10 x 4 m)
- bestehender Wirtschaftsweg ertüchtigt
- Furt für Unterhaltung
- Bauzeitliche Überfahrt (5 x Stahlrohr > DN 500)
- Verkehrsführung

**Planung**

- Laufverlängerung Wagenfelder Aue mit Riegelstrecke

**Bestand**

- 0+200 Stationierung [NLWKN, 2021]
- Flurstück [LGLN, 2021]

**Versorgungsleitungen**

[Erdgas Münster GmbH / Nowega GmbH, 2021]

- HD - Erdgasleitung
- Fernmeldekabel
- Schutzstreifen

Geodaten © 2022

**HINWEIS LEITUNGEN:**  
 In diesem Lageplan sind die Versorgungsleitungen nach Angabe der Versorger eingearbeitet. Der Planverfasser übernimmt keine Gewähr für die Vollständigkeit und Richtigkeit der Angaben. Das ausführende Unternehmen hat sich aktuelle Leitungspläne selbst zu beschaffen, die Lage zu kontrollieren und ggf. vom Versorger einweisen zu lassen.

**Hinweis:**  
 Hierbei handelt es sich um einen Vorschlag zur Baustellenanordnung. Es wird empfohlen die genauen Zuwegungen, Umschlagplätze und Baulagerflächen frühzeitig vor Ort abzustimmen und mit den betroffenen Anliegern zu kommunizieren. Im Sicherheitskorridor der Leitungen und in der Leitungsachse sollen keine Baulagerflächen, Umschlagplätze angeordnet werden. Genauere Abstimmung mit dem Leitungsbetreiber (hier: nowega) ist nötig.

Endgültige Abmessungen nach konstruktiven und wirtschaftlichen Erfordernissen. Alle Maße sind vor Ort zu prüfen und zu nehmen. Höhenangabe : NHN (m)

**Umgestaltung von insgesamt 6 Sohlabstürzen an der Wagenfelder Aue**

- Einzelentwurf Nr. 1 zum Plan nach § 41 FlurbG -

|                 |                      |                                    |
|-----------------|----------------------|------------------------------------|
| Bearb.: Alb,Kla | Maßstab<br>1 : 2.000 | Lageplan Baubetrieb<br>Abschnitt 1 |
| Gez.: Sch       |                      | Anlage 8.1                         |

|  |   |                         |
|--|---|-------------------------|
|  | Verband der<br>Teilnehmergemeinschaften<br>Sulingen<br>Galtener Str. 16, 27232 Sulingen | Sulingen,<br>09.09.2022 |
|--|---|-------------------------|

|  |   |                       |
|--|---|-----------------------|
|  | Sönnichsen & Weinert<br>Ingenieurgesellschaft für Wasserbau<br>und Wasserwirtschaft mbH<br>Schwarzer Weg 8 - 32423 Minden<br>Tel. (05 71) 4 52 26 - Fax 4 15 32<br>post@soe-ing.de - www.soe-ing.de | Minden,<br>09.09.2022 |
|--|---|-----------------------|

**Lageplan Baubetrieb  
Abschnitt 2 - Beneker**  
M. 1 : 2.000

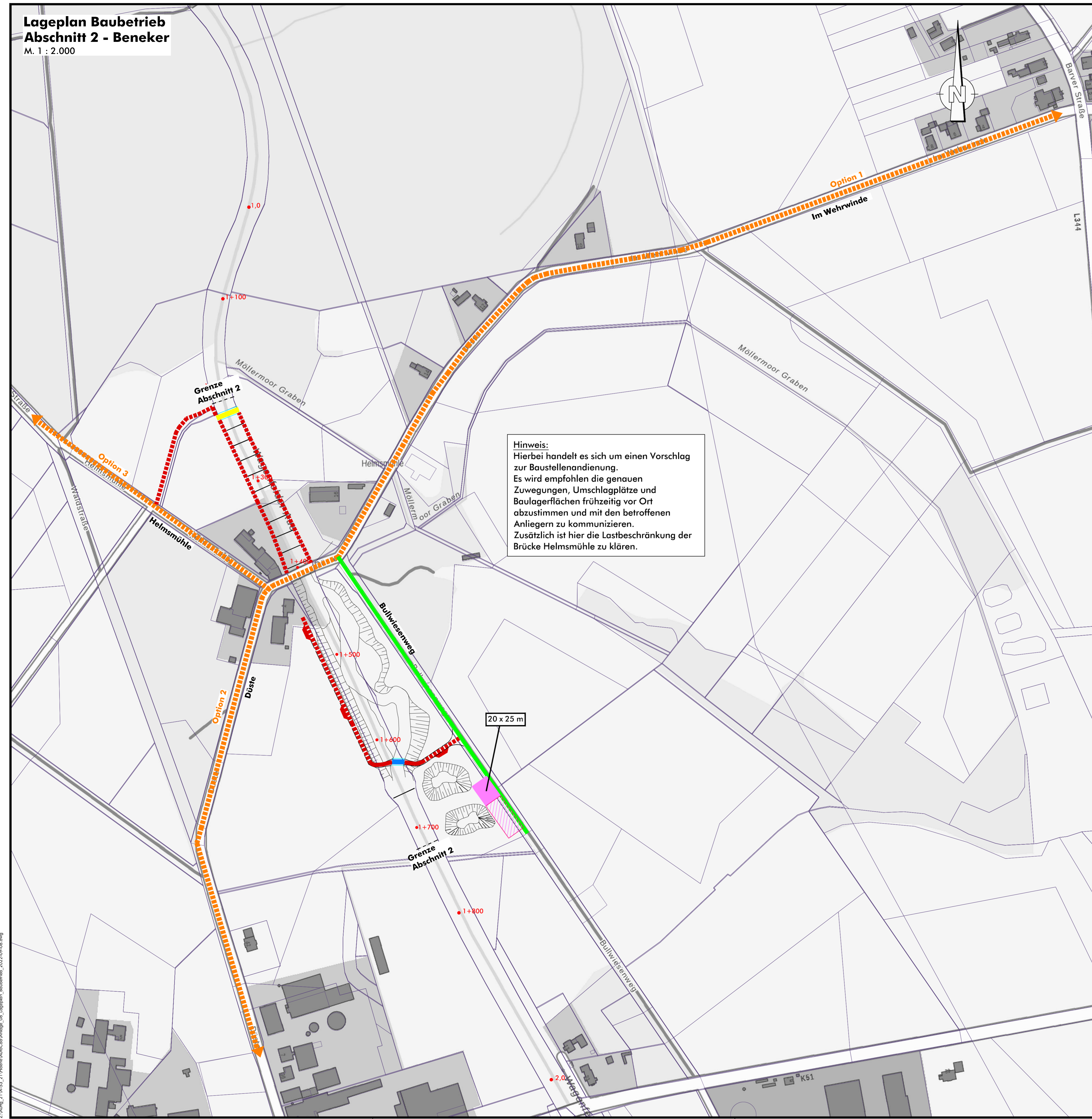

**Hinweis:**  
Hierbei handelt es sich um einen Vorschlag zur Baustellenanordnung. Es wird empfohlen die genauen Zuwegungen, Umschlagplätze und Baulagerflächen frühzeitig vor Ort abzustimmen und mit den betroffenen Anliegern zu kommunizieren. Zusätzlich ist hier die Lastbeschränkung der Brücke Helmstmühle zu klären.

**Legende**  
Baubetrieb

- Umschlagplatz, ggf. Baulagerfläche, temporäre Lagerflächen im Bau Feld möglich
- temporäre Bodenlager nach Abtrag Oberboden
- Baustellenzuwegung (B=4 m) herrichten
- Baustellenzuwegung (B=4 m) temporär herrichten
- Ausbuchtungen alle 100 m für Gegenverkehr (L x B = 10 x 4 m)
- bestehender Wirtschaftsweg ertüchtigt
- Furt für Unterhaltung
- Bauzeitliche Überfahrt (5 x Stahlrohr > DN 500)
- Verkehrsführung

**Planung**

- Laufverlängerung Wagenfelder Aue mit Riegelstrecke

**Bestand**

- 0+200 Stationierung [NLWKN, 2021]
- Flurstück [LGLN, 2021]

Geodaten © 2022 LGLN

Endgültige Abmessungen nach konstruktiven und wirtschaftlichen Erfordernissen. Alle Maße sind vor Ort zu prüfen und zu nehmen. Höhenangabe : NHN (m)

**Umgestaltung von insgesamt 6 Sohlabstürzen an der Wagenfelder Aue**  
- Einzelentwurf Nr. 1 zum Plan nach § 41 FlurbG -

|                  |                      |                                    |
|------------------|----------------------|------------------------------------|
| Bearb.: Alb, Kla | Maßstab<br>1 : 2.000 | Lageplan Baubetrieb<br>Abschnitt 2 |
| Gez.: Sch        |                      | Anlage 8.2                         |

|  |   |                         |
|--|---|-------------------------|
|  | Verband der<br>Teilnehmergemeinschaften<br>Sulingen<br>Galtener Str. 16, 27232 Sulingen | Sulingen,<br>09.09.2022 |
|--|---|-------------------------|

|  |   |                       |
|--|---|-----------------------|
|  | Sönnichsen & Weinert<br>Ingenieurgesellschaft für Wasserbau<br>und Wasserwirtschaft mbH<br>Schwarzer Weg 8 · 32423 Minden<br>Tel. (05 71) 4 52 26 · Fax 4 15 32<br>post@soe-ing.de · www.soe-ing.de | Minden,<br>09.09.2022 |
|--|---|-----------------------|

Z:\Aufg\_21\A-33\_21\Wasser\Wasser\Anlage\_08\_Lageplan\_Baubetrieb\_2022-09-08.dwg

**Lageplan Baubetrieb  
Abschnitt 3 - Dickeler Kanal**

M. 1 : 2.000

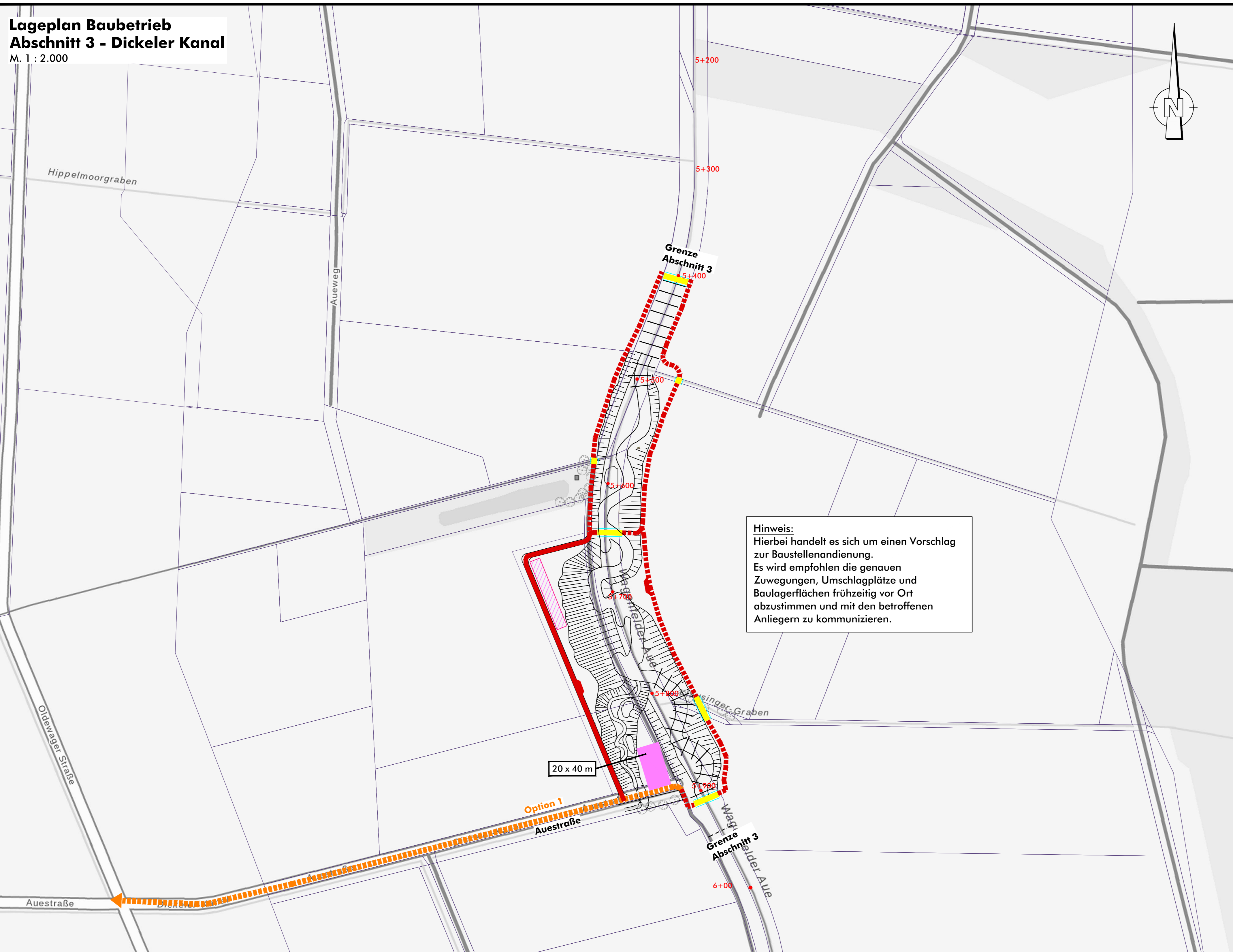

**Hinweis:**  
Hierbei handelt es sich um einen Vorschlag zur Baustellenandienung. Es wird empfohlen die genauen Zuwegungen, Umschlagplätze und Baulagerflächen frühzeitig vor Ort abzustimmen und mit den betroffenen Anliegern zu kommunizieren.

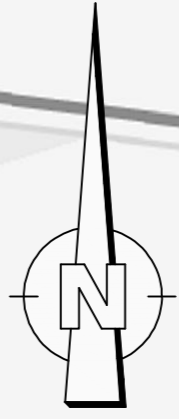

**Legende**

- Baubetrieb**
- Umschlagplatz, ggf. Baulagerfläche, temporäre Lagerflächen im Baufeld möglich
  - temporäre Bodenlager nach Abtrag Oberboden
  - Baustellenzuwegung (B=4 m) herrichten
  - Baustellenzuwegung (B=4 m) temporär herrichten
  - Ausbuchtungen alle 100 m für Gegenverkehr (L x B = 10 x 4 m)
  - bestehender Wirtschaftsweg ertüchtigt
  - Furt für Unterhaltung
  - Bauzeitliche Überfahrt (5 x Stahlrohr > DN 500)
  - Verkehrsführung

**Planung**

- Laufverlängerung Wagenfelder Aue mit Riegelstrecke

**Bestand**

- 0+200 Stationierung [NLWKN, 2021]
- Flurstück [LGLN, 2021]

Geodaten © 2022 LGLN

Endgültige Abmessungen nach konstruktiven und wirtschaftlichen Erfordernissen. Alle Maße sind vor Ort zu prüfen und zu nehmen. Höhenangabe : NHN (m)

**Umgestaltung von insgesamt 6 Sohlabstürzen an der Wagenfelder Aue**

- Einzelentwurf Nr. 1 zum Plan nach § 41 FlurbG -

|                 |                      |                                    |            |
|-----------------|----------------------|------------------------------------|------------|
| Bearb.: Alb,Kla | Maßstab<br>1 : 2.000 | Lageplan Baubetrieb<br>Abschnitt 3 | Anlage 8.3 |
| Gez.: Sch       |                      |                                    |            |

|  |   |                         |
|--|---|-------------------------|
|  | Verband der Teilnehmergemeinschaften Sulingen<br>Galtener Str. 16, 27232 Sulingen | Sulingen,<br>09.09.2022 |
|--|---|-------------------------|

|  |  |                       |
|--|--|-----------------------|
|  | Schwarzer Weg 8 - 32423 Minden<br>Tel. (05 71) 4 52 26 - Fax 4 15 32<br>post@soe-ing.de - www.soe-ing.de | Minden,<br>09.09.2022 |
|--|--|-----------------------|

Z:\Aufg\_21\4552\_1\Planne\Aue\Cod\Anlage\_08\_Lageplan\_Baubetrieb\_2022-09-08.dwg

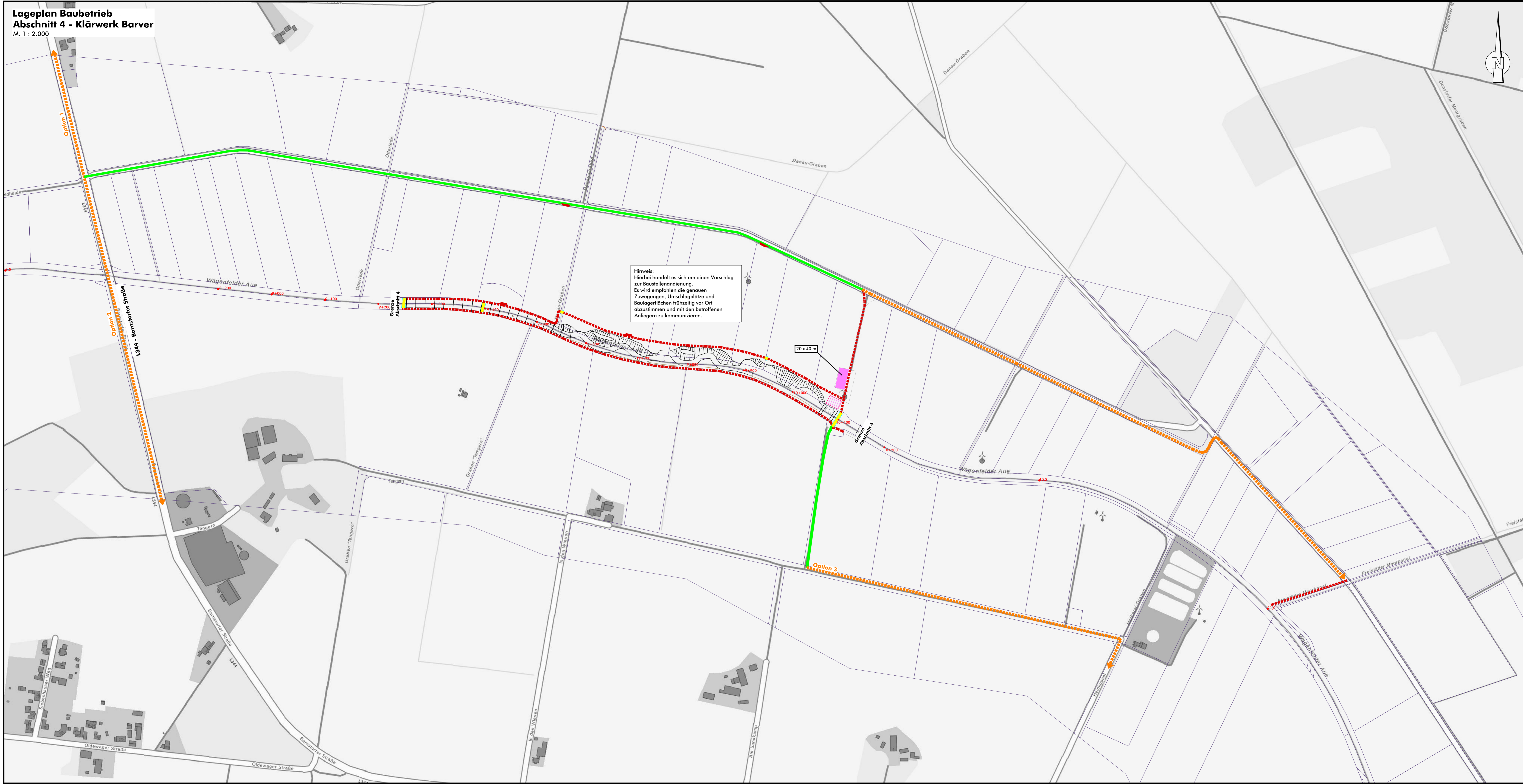
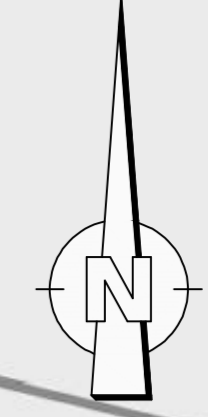

**Hinweis:**  
 Hierbei handelt es sich um einen Vorschlag zur Baustellenanordnung. Es wird empfohlen die genauen Zuwegungen, Umschlagplätze und Baugelände frühzeitig vor Ort abzustimmen und mit den betroffenen Anliegern zu kommunizieren.

20 x 40 m

**Legende**

- Baubetrieb**
- Umschlagplatz, ggf. Baugelände, temporäre Lagerflächen im Baufeld möglich
  - temporäre Bodenlager nach Abtrag Oberboden
  - Baustellenzuwegung (B=4 m) herrichten
  - Baustellenzuwegung (B=4 m) temporär herrichten
  - Ausbuchtungen alle 100 m für Gegenverkehr (L x B = 10 x 4 m)
  - bestehender Wirtschaftsweg ertüchtigt
  - Furt für Unterhaltung
  - Bauzeitliche Überfahrt (5 x Stahlrohr > DN 500)
  - Verkehrsführung

- Planung**
- Laufverlängerung Wagenfelder Aue mit Riegelstrecke

- Bestand**
- Stationierung [NLWKN, 2021]
  - Flurstück [LGLN, 2021]

Geodaten © 2022 LGLN

Endgültige Abmessungen nach konstruktiven und wirtschaftlichen Erfordernissen. Alle Maße sind vor Ort zu prüfen und zu nehmen. Höhenangabe : NHN (m)

**Umgestaltung von insgesamt 6 Sohlabstürzen an der Wagenfelder Aue**  
 - Einzelentwurf Nr. 1 zum Plan nach § 41 FlurbG -

|                  |                    |                                    |
|------------------|--------------------|------------------------------------|
| Bearb.: Alb, Kla | Maßstab: 1 : 2.000 | Lageplan Baubetrieb<br>Abschnitt 4 |
| Gez.: Sch        |                    | Anlage 8.4                         |

|  |                         |
|--|-------------------------|
| Verband der Teilnehmergemeinschaften<br>Sulingen<br>Galtener Str. 16, 27232 Sulingen | Sulingen,<br>09.09.2022 |
|--|-------------------------|

|  |                       |
|--|-----------------------|
| Sönnichsen & Weinert<br>Ingenieurgesellschaft für Wasserbau und Wasserwirtschaft mbH | Minden,<br>09.09.2022 |
|--|-----------------------|