

Allgemein

Untersuchungsraum

Trassenkorridore

Gemeinden

Landkreise

Freileitungen

Landesbergen - Lehrte

Lehrte - Mehrum

Sonstige Freileitungen

bis 60 kV

bis 220 kV

bis 380 kV

Umspannwerk

Leitungsmasten (Bestandsleitung)

Natur und Landschaft, Biotopverbund, Natura 2000, Großschutzgebiete

Vorranggebiete Natura 2000 [RRÖP]

Vorranggebiete Biotopverbund [LROP]

Vorranggebiete für Natur und Landschaft [RRÖP]

Vorbehaltsgebiete für Natur und Landschaft [RRÖP]

Vorbehaltsgebiete zur Verbesserung der Landschaftsstruktur und des Naturhaushaltes [RRÖP]

Landwirtschaft, Forstwirtschaft und Fischerei

Vorranggebiete Wald [LROP]

Vorbehaltsgebiete Wald [RRÖP]

Vorbehaltsgebiete Landwirtschaft [RRÖP]

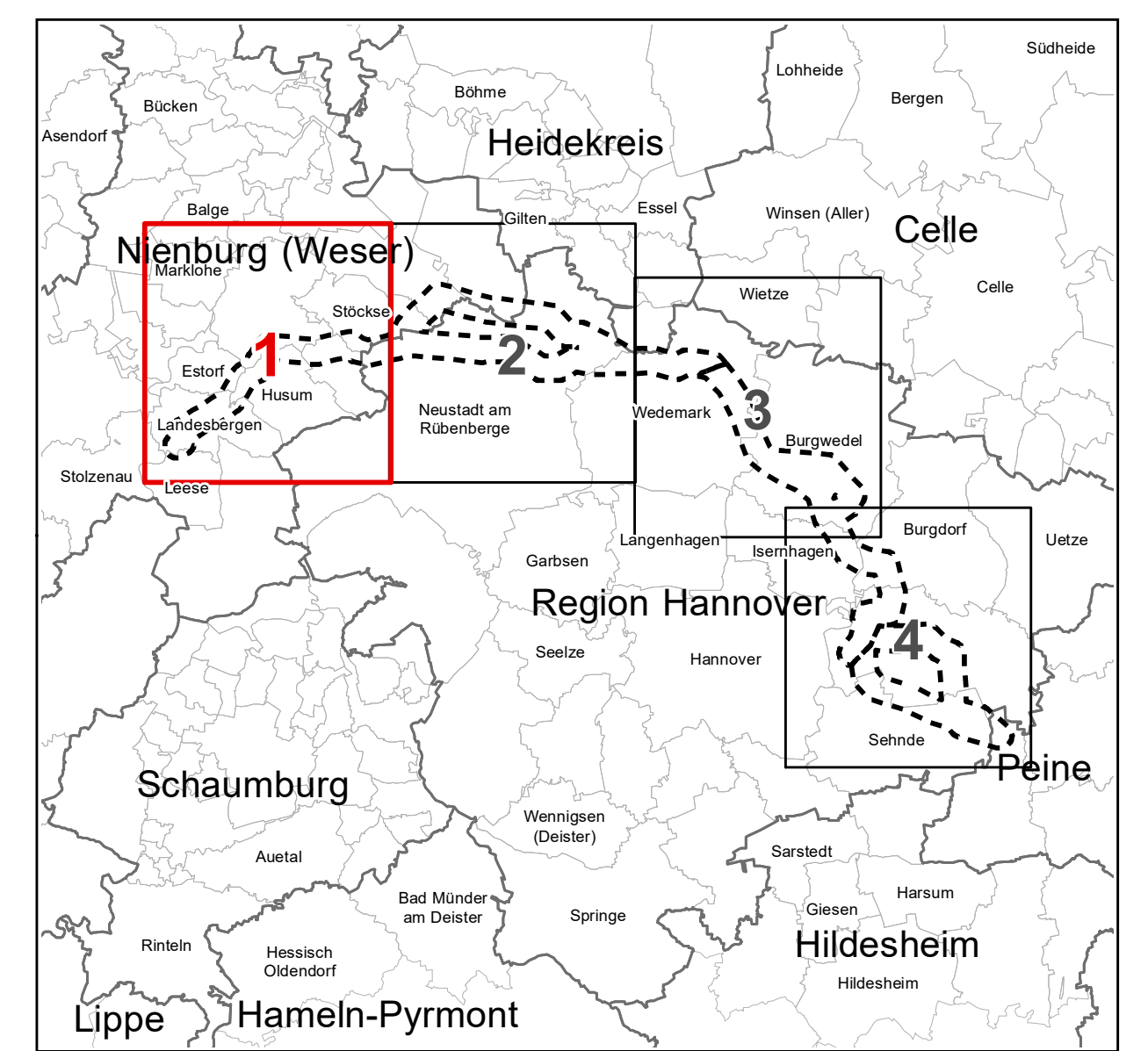

Unterlagen zum Raumordnungsverfahren

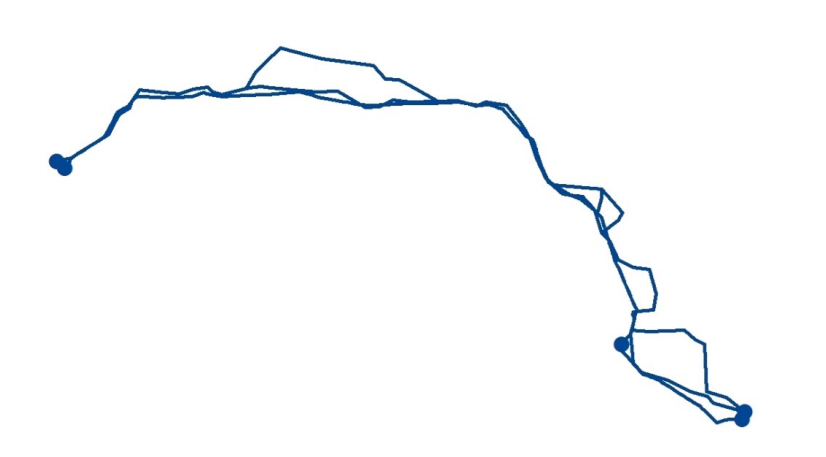

Ersatzneubau 380-kV-Leitung Landesbergen - Mehrum/Nord

BAND B
RAUMVERTRÄGLICHKEITSSTUDIE
Anlage 3: Bestandskarte Natur und Landschaft, Land- und Forstwirtschaft

Vorhabensträger		TenneT TSO GmbH Bismarck-Str. 22 95448 Bayreuth	
Ersteller		Dr. Köbler GmbH Institut für Umweltplanung Fitzchenka-Str. 22 95079 Bamberg Tel. +49 2034 1414	
Unterlage-Nr.		Band B Anlage 3 Blatt 1	
Maßstab		1:25.000	
Blattgröße		1189 x 841 mm = 1,00 m²	
Bearbeitet		Janek Voß Dr. Köbler GmbH	
Gezeichnet		Janek Voß Dr. Köbler GmbH	
Geprüft		Stefan Füllbrunner Dr. Köbler GmbH	
Prüfvermerk		Bayreuth, 07.08.2023	
LV		Tobias Busch	
Änderungen			
Nr.	Datum	Gezeichnet	
1			
Nr.	Datum	Gezeichnet	
2			
Nr.	Datum	Gezeichnet	
3			

LRÖP: Landes-Raumordnungsprogramm Niedersachsen (2022)
RRÖP: Daten der Regionalen Raumordnungsprogramme der Landkreise Nienburg (Weser) (2003), Heidekreis (Entwurfassung) (2015) sowie der Region Hannover (2016) und dem Regionalverband Großraum Braunschweig (2008)