

Allgemein

- Untersuchungsraum
 - Trassenkorridore
 - Gemeinden
 - Landkreise
- Freileitungen**
- Landesbergen - Lehrte
 - Lehrte - Mehrum
- Sonstige Freileitungen**
- bis 60 kV
 - bis 220 kV
 - bis 380 kV
 - Umspannwerk
 - Leitungsmasten (Bestandsleitung)

Rohstoffsicung und -gewinnung

- Vorbehaltsgebiete Rohstoffgewinnung [RROP]

Wassermanagement, -versorgung Küsten- und Hochwasserschutz

- Vorranggebiete Trinkwassergewinnung [RROP, LROP]
- Vorranggebiete Hochwasserschutz [RROP]
- Vorbehaltsgebiete Hochwasserschutz [RROP]
- Vorranggebiete Kläranlage [RROP]

Bodenschutz

- Vorranggebiete Torferhaltung [LROP]

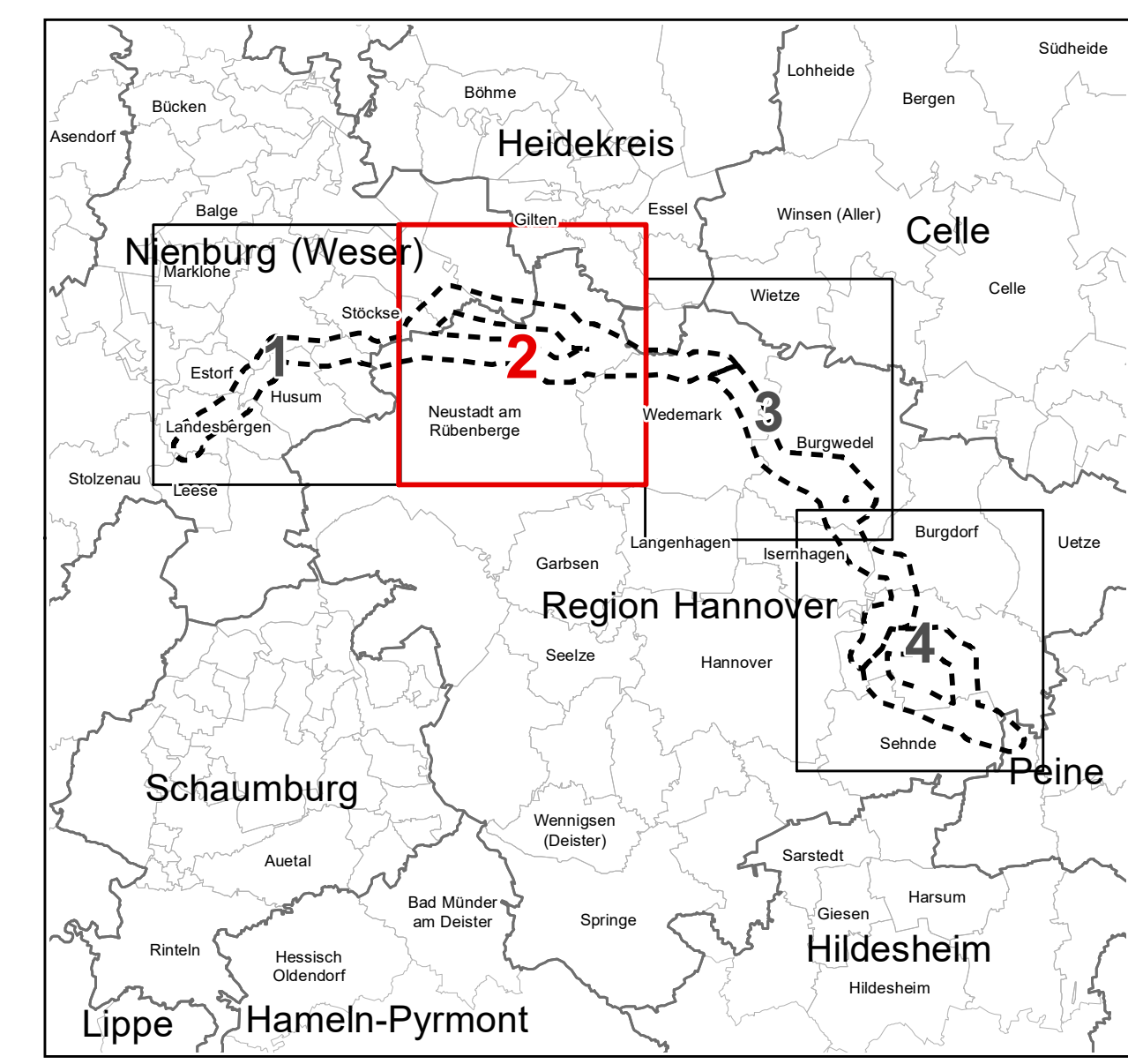

Unterlagen zum Raumordnungsverfahren

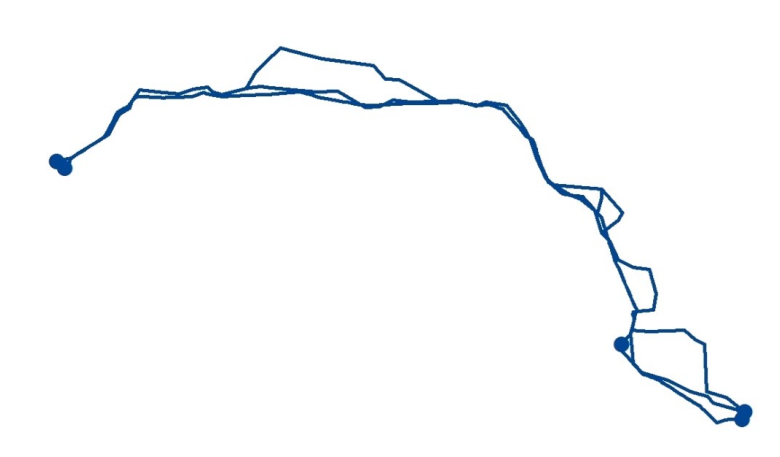

Ersatzneubau 380-kV-Leitung Landesbergen - Mehrum/Nord

BAND B
RAUMVERTRÄGLICHKEITSSTUDIE
 Anlage 4: Bestandskarte Bodenschutz, Rohstoff-sicherung und -gewinnung, Wassermanagement

Vorhabensträger		TenneT TSO GmbH Bismarck-Str. 70 95448 Bayreuth
Ersteller		Dr. Köhler GmbH Institut für Umwelplanung Fitzchenka-Str. 22 95775 Haindorf Tel. +49 2034 1414
Unterlage-Nr.		Band B Anlage 4 Blatt 2
Maßstab		1:25.000
Bauplan		1189 x 841 mm = 1,00 m ²
Bearbeitet		Jensik Voß Dr. Köhler GmbH Geprüft Dr. Köhler GmbH
Gezeichnet		Jensik Voß Dr. Köhler GmbH
Geprüft		Dr. Köhler GmbH Dr. Köhler GmbH
Prüfvermerk		Bayreuth, 07.08.2023
LV: Tobias Busch		
Änderungen		
Nr.	Datum	Gezeichnet
1		
Nr.	Datum	Gezeichnet
2		
Nr.	Datum	Gezeichnet
3		

ATKIS: Amtliches Topographisch-Kartographisches Informationssystem [2022]
 LBEG: Landesamt für Bergbau, Energie und Geologie Niedersachsen [2021]
 LRORP: Landes-Raumordnungsprogramm Niedersachsen [2022]
 RROP: Daten der Regionalen Raumordnungsprogramme der Landkreise Nienburg (Weser) [2003], Heidekreis (Entwurfassung) [2015] sowie der Region Hannover [2016] und dem Regionalverband Großraum Braunschweig [2008]