

- Legende**
- Lebensraumtyp nach Anhang I der FFH-Richtlinie [NLWKN]**
- 3150
 - 3260
 - 6430
 - 6510
 - 9130
 - 9160
 - 9190
 - 91E0*
 - 91F0
- Allgemein**
- FFH-Gebiet „Aller (mit Barnbruch), untere Leine, untere Oker“ (3021-331) [NLWKN]
 - Variationskorridor [IFU]
 - Bestandstrasse
 - UG 400 m [IFU]
 - UG 1.000 m [IFU]
 - UG 6.000 m [IFU]
- LRT mit * = Kennzeichnung nach FFH-RL für streng geschützte, vom Verschwinden bedrohte LRT mit Verbreitungsschwerpunkt in Europa (prioritärer LRT)

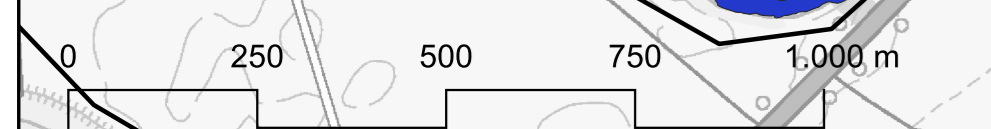
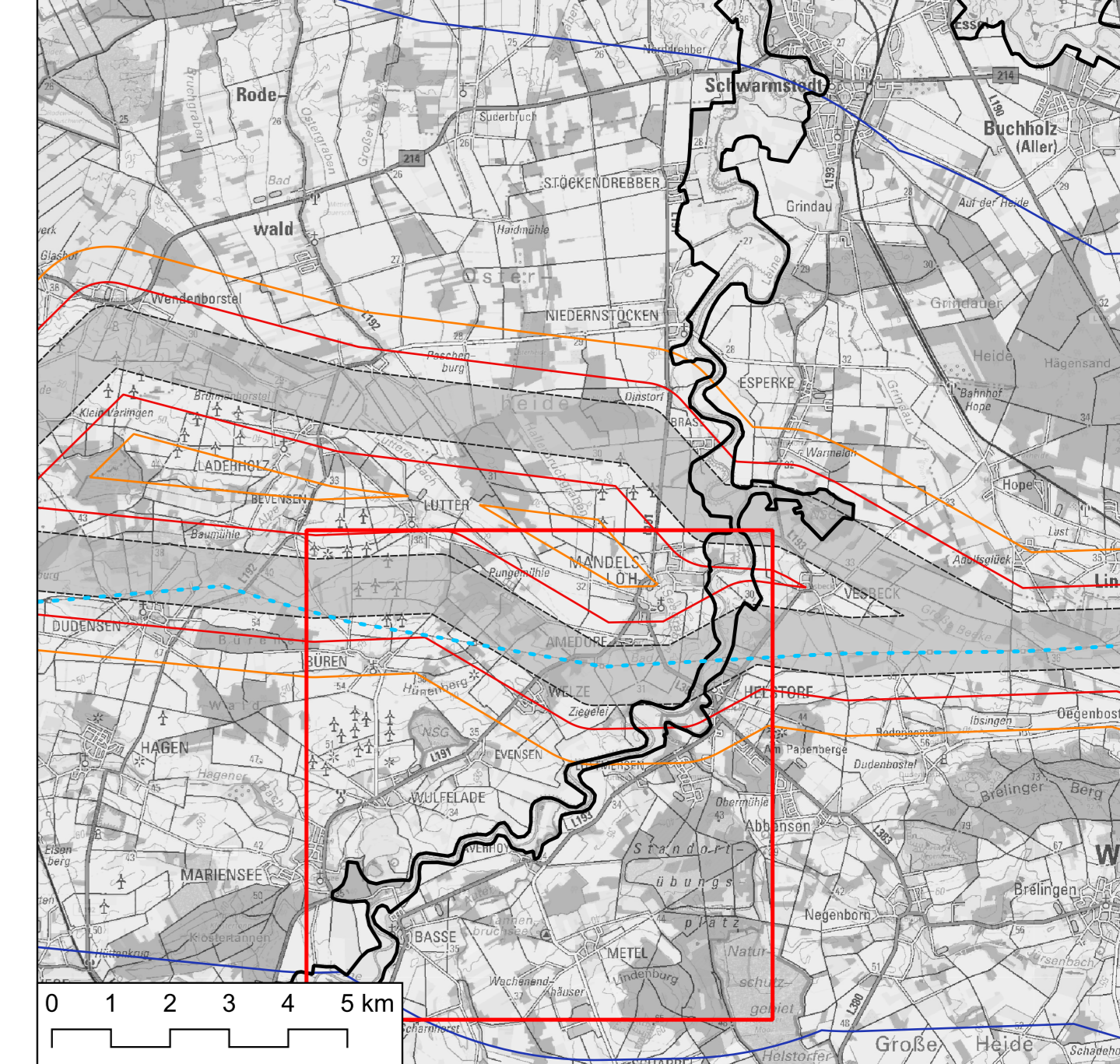

IFU: Digitalisierung/Bearbeitung durch das Institut für Umweltplanung Dr. Kübler GmbH [2022]
 NLWKN: Niedersächsischer Landesbetrieb für Wasserwirtschaft, Küsten- und Naturschutz [2022]

Hintergrundkarte: Auszug aus den Geodaten des Landesamtes für Geoinformation und Landesvermessung Niedersachsen [2022]

Unterlagen zum Raumordnungsverfahren

Ersatzneubau 380-kV-Leitung Landesbergen – Mehrum/Nord

BBPIG Vorhaben Nr. 59, NEP 2035-P228

BAND D

NATURA 2000-
 VERTRÄGLICHKEITSUNTERSUCHUNG
 Lebensraumtypen FFH-Gebiet
 „Aller (mit Barnbruch), untere Leine, untere Oker“
 (3021-331)

Anlage 1 / Blatt 5

Vorbereitender:
 tennet TSO GmbH
 Bernauer Straße 75
 D-85448 Bayern

Ersteller:
 Dr. Kübler GmbH | Institut für Umweltplanung
 Fritz-Hornel-Str. 22
 56670 Roggendorf
 Tel.: +49 2034 1414

Unterlagen-Nr.: Band D / Anlage 1 / Blatt 5
 Maßstab: 1:100.000
 Blattgröße: 1189 x 841 mm = 1,00m²

Bearbeitet:	28.07.2023
Gezeichnet:	27.01.2023
Werkliche Bauleitung:	28.07.2023
Geprüft:	28.07.2023
Dr. Kübler GmbH	
Prof. Dr. Tobias Buch	

Änderungen	
Nr.	Änderung
1	
2	
3	